

PIKABilling Server Install (Untuk XP/Win7)

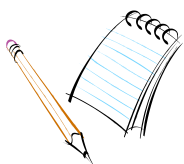
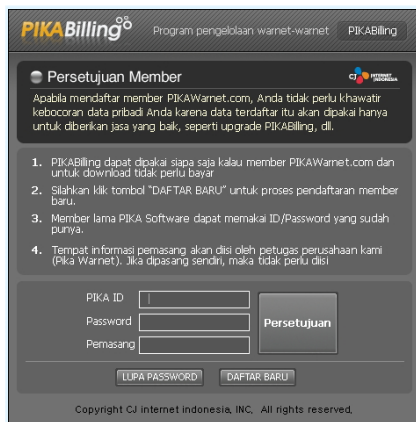
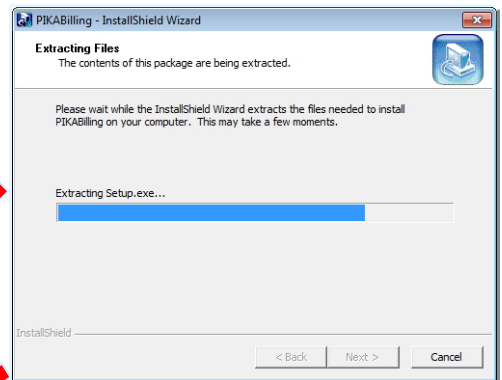
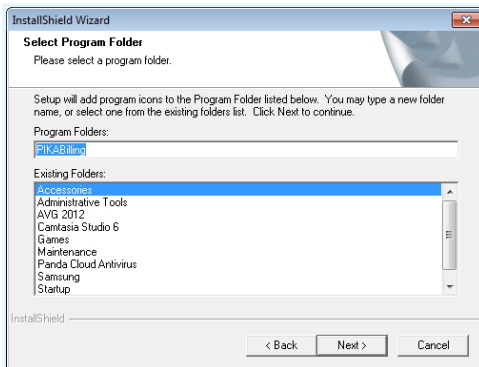
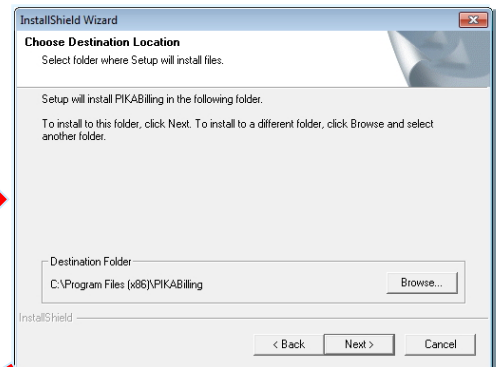
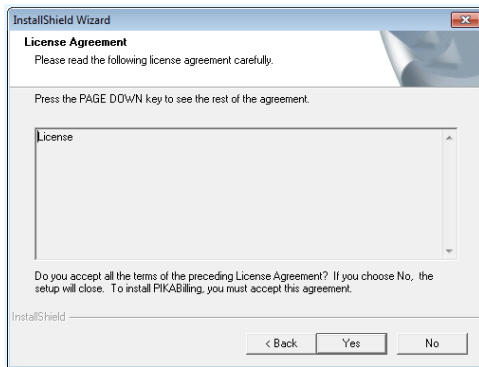
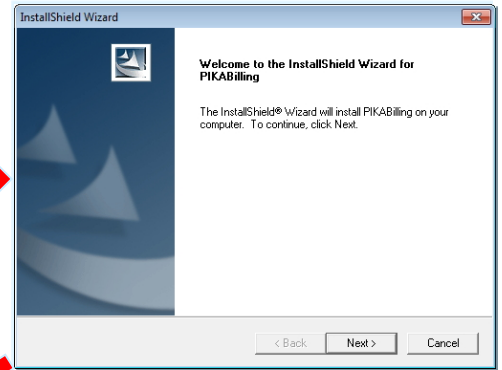
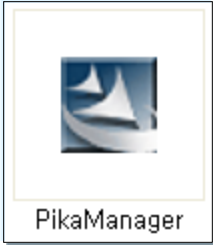

1. www.pikawarnet.com Untuk yang sudah daftar di situs pika warnet .
2. www.pikawarnet.com → anda dapat mendownload pika billing, client dan software.
3. Setelah Instalasi selesai masukan pika id dan passwordnya .
4. Pada penggunaan pertama kali password pemilik adalah kosong, harap ganti password setelah masuk dalam pika billing.

Setting Wizard

Setelah instalasi PIKABilling, dapat menggunakan Setting Wizard untuk mempermudah setting dasar.

Step 1

Step 1: Set Info Warnet
Tamu di PC Client dapat melihat nama warnet.

* Apa nama warnet Anda? Lahwarnet
 * Dimana alamat warnet Anda? DKI Jakarta
 Jakarta Pusat
 SEL GA 3K1401.286A SEL401.28NUC802.56EHD ROE1120.15
 * Nomor telepon warnet Anda? 08284619872

* Is notice untuk dibaca dari Client (PC Tamu)
 * Notice 1 Non-membar harap masukkan nomor kartu warnet
 * Notice 2 Member masukkan ID, PW
 * Notice 3 Setelah pakai PC, mohon tutup program

Sample:

Step 2

Step 2: Set Client (PC Tamu)
Setting IP Client untuk koneksi dengan server.

Jumlah semua PC: 20

Setting IP/Smoking
 - Set IP Otomatis akan membantu menyusun nomor PC Client jika IP sudah berurutan
 Set IP Otomatis

| Nomor PC | IP | Smoking/Non smoking |
|----------|-------------|---------------------|
| 1 | 192.168.0.1 | Smoking |
| 2 | 192.168.0.2 | Smoking |
| 3 | 192.168.0.3 | Smoking |
| 4 | 192.168.0.4 | Smoking |
| 5 | 192.168.0.5 | Smoking |

PC No: 1 IP: 192.168. 0. 1

Set Otomatis

PC No: 1 ~ 20
 Start IP: 192.168. 0. 1
 - Akan menyusun nomor PC secara otomatis jika IP berurutan.

Contoh: Set PC No. 1 ~ 14, dan Start IP: 192.168.1.2 (Perhatikan gambar di bawah untuk hostnya.)

| 1 | 2 | 3 | 4 | 5 | 6 | 7 |
|-------------|-------------|--------------|--------------|--------------|--------------|--------------|
| 192.168.1.1 | 192.168.1.2 | 192.168.1.3 | 192.168.1.4 | 192.168.1.5 | 192.168.1.6 | 192.168.1.7 |
| 192.168.1.8 | 192.168.1.9 | 192.168.1.10 | 192.168.1.11 | 192.168.1.12 | 192.168.1.13 | 192.168.1.14 |

Step 3

Step 3-1: Set Harga
Menetapkan tarif pemakaian warnet.

* Berapakah tarif per jam? 1000 (Rp.)
 * Berapakah tarif minimum? 500 (Rp.)
 * Berapakah tarif unit terendah? 100 (Rp.)

- Preview tarif akan dihitung dengan perubahan ke atas.
 - Pengaturan saat ini per 10 menit akan dikenakan biaya 500
 - Untuk contoh lebih lanjut klik tombol sample Sample

Apakah pakai sistem pasca-bayar?
 Ya, pakai sistem pasca-bayar. Tidak.

Sample 1
 Tarif per jam [Rp 4,000] Tarif minimum : [Rp 1,000] Tarif unit terendah : [Rp 1,000]
 Setiap 15min tarif akan bertambah Rp 1,000

| 16 | 16 | 16 | 16 | 16 | 16 |
|----------|------------|------------|------------|------------|----------|
| GUEST(1) | GUEST(1) | GUEST(1) | GUEST(1) | GUEST(1) | GUEST(1) |
| 1,000 | 2,000 | 3,000 | 4,000 | 5,000 | 6,000 |
| [Awal] | [15 menit] | [30 menit] | [45 menit] | [60 menit] | |

Sample 2
 Tarif per jam [Rp 3,000] Tarif minimum : [Rp 1,000] Tarif unit terendah : [Rp 1,000]
 Setiap 20min tarif akan bertambah Rp 1,000

| 18 | 18 | 18 | 18 | 18 |
|----------|------------|------------|------------|----------|
| GUEST(1) | GUEST(1) | GUEST(1) | GUEST(1) | GUEST(1) |
| 1,000 | 2,000 | 3,000 | 4,000 | 5,000 |
| [Awal] | [20 menit] | [40 menit] | [60 menit] | |

Step 3-2: Set Paket Durasi
Set Paket dengan perhitungan durasi

* Apakah memakai Paket Durasi?
 Ya, pakai sistem pasca-bayar. Tidak. Apply

| Nama paket | Durasi | Biaya | Bonus waktu(menit) |
|---------------------|--------|--------|--------------------|
| Paket durasi 2 jam | 02:00 | 5,000 | 0 |
| Paket durasi 3 jam | 03:00 | 7,000 | 0 |
| Paket durasi 5 jam | 05:00 | 12,000 | 0 |
| Paket durasi 7 jam | 07:00 | 17,000 | 0 |
| Paket durasi 10 jam | 10:00 | 20,000 | 0 |

Nama paket tetap:
 Waktu Pakai: 00:00 (jam:menit)
 Tarif: 100 (Rp.)
 Bonus: 0 (menit)

* Paket Durasi adalah jenis login yang dapat dijual pada semua jumlah karena tidak dapat digunakan kembali.

Step 3-3: Set Paket Jam
Set paket berdasarkan jam pemakaian

Apakah memakai Paket Jam?
 Ya, pakai Paket Jam. Tidak. Apply

| Nama paket jam | Waktu mulai | Waktu selesai | Biaya |
|----------------|-------------|---------------|-------|
| Paket Seng | 12:00 | 20:00 | 8,000 |
| Paket Malam | 22:00 | 06:00 | 8,000 |

Nama paket Jam:
 Waktu mulai: 00:00 (jam:menit) - waktu selesai: 00:00 (jam:menit)
 Biaya: 100 (Rp.)
 Paket waktu dikenakan biaya untuk jangka waktu yang ditentukan.

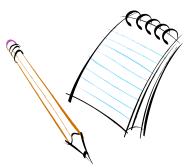

1. Info Warnet Step 1
2. Set Client Step 2
3. Harga Setting Step 3-1 ~ 3-3

Setting Wizard

PIKABilling® PIKA Billing Setting Wizard (Ver : 2012051502)

1. Info Warnet
2. Set Client
3. **Harga**
4. Set Fitur Utama
5. Selesai

Step 3-4 : Set Kode Billing
Set Kode Billing yang memiliki waktu expired.

Apakah memakai Kode Billing?
 Ya, pakai Kode Billing. Tidak.

Nama Nonmember/Prepay Durasl Baya Masa Aktif Memo

Nama Kode Billing
Baya 100
Durasl 0:00 (garment)
Masa Aktif 0 Satu kali Pakai
1Jam 5Jam 1Hari 7Hari 30Hari 1Tahun Ulang
Memo

PIKABilling® PIKA Billing Setting Wizard (Ver : 2012051502)

1. Info Warnet
2. Set Client
3. **Harga**
4. Set Fitur Utama
5. Selesai

Step 3-5 : Set Paket Member
Set paket khusus untuk Paket Member

Apakah memakai Paket Member?
 Ya, pakai Paket Member. Tidak.

| Nama paket member | Durasl | Baya | Bonus waktu (menit) |
|------------------------|--------|--------|---------------------|
| Member prabayar 10 jam | 10:00 | 8,000 | 0 |
| Member prabayar 30 jam | 30:00 | 24,000 | 0 |
| Member prabayar 50 jam | 50:00 | 40,000 | 0 |

Nama Paket Member
Waktu Pakai 0:00 (garment)
Tariff 100
Bonus 0 (menit) * Prapay member sudah jenis login untuk member, jumlah tersedia dapat digunakan kembali.

Step 4

PIKABilling® PIKA Billing Setting Wizard (Ver : 2012051502)

1. Info Warnet
2. Set Client
3. Harga
4. **Set Fitur Utama**
5. Selesai

Step 4 : Set Fitur Utama
Set Fitur daftar member dan DB back up

* Apakah member bisa daftar baru dari Client (PC Tamu)?
 Ya, bisa daftar member baru dari client.
 Tidak, hanya bisa daftar baru dari Server.

* Set: biase simpan, otomatis backup dan waktu hapus
* Set: DB backup data
Backup path C:\Program Files\PIKABilling\WDBBackup

Setting back-up DB
Interval Backup : Jelaskan backup otomatis setiap 1 jam
Hapus Backup : Hapus data 1 hari lalu
- Hanya menghapus backup DB, data member dan sisa waktu tidak dihapus.
- Jika sering menghapus backup DB maka ukuran file DB tidak terlalu besar.

* Hapus 'DB Kode Billing' dan 'DB login bebas' yang sudah terpakai.
Setap 1 Hari 7 Hari 30 Hari

Step 5

PIKABilling® PIKA Billing Setting Wizard (Ver : 2012051502)

1. Info Warnet
2. Set Client
3. Harga
4. Set Fitur Utama
5. **Selesai**

Step 5 : Selesai

Setting telah selesai. Terima kasih telah memakai PIKA Billing.

Untuk panduan lebih detail bisa download dari www.pikawarnet.com
Atau Anda dapat menghubungi call center PIKA Warnet di:
021-5292 1927
(Hari Kerja: Senin-Jumat : 09:00-18:00 / Sabtu : 09:00-12:00)

Anda juga dapat bergabung dengan komunitas PIKA Warnet di Facebook.
www.facebook.com/pikawarnet

PIKABilling® Setting Wizard

Apakah Anda ingin menyelesaikan Setting Wizard?

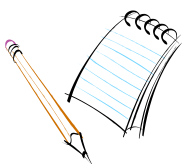

1. Harga Setting Step 3-4 ~ 3-5
2. Set Fitur Utama Step 4
3. Selesai Step 5

PIKABilling Client Install (Untuk XP/Win7)

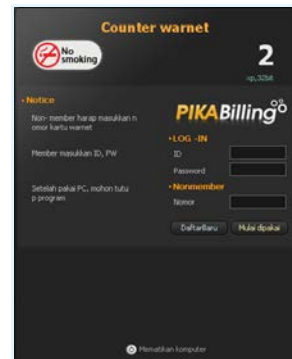
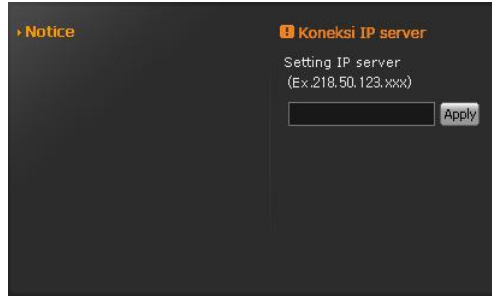
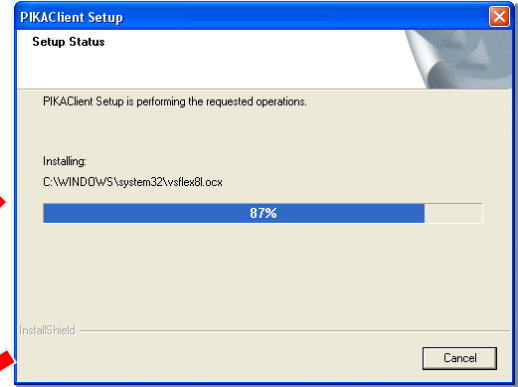
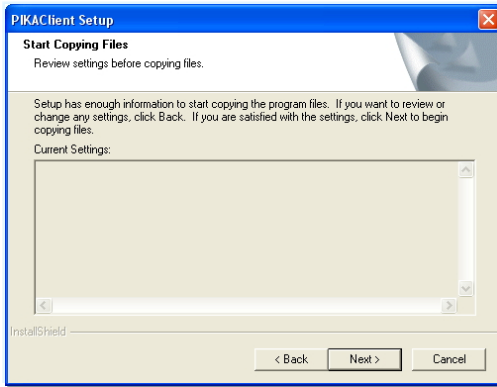
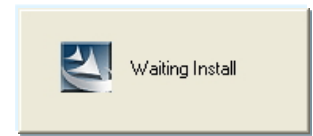
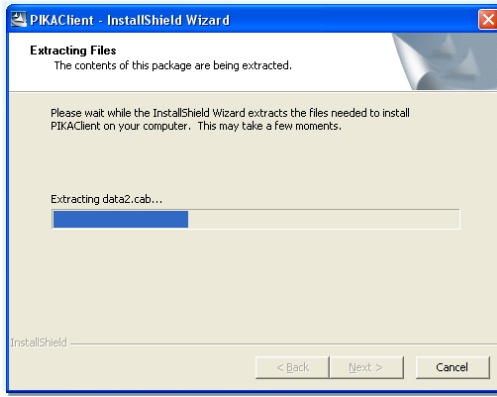

✘ Cara Mengganti Ip server pada client

Ⓐ tekan Ctrl + Alt + Shift + X

Ⓑ Masukan Password

Ⓒ Klik Tutup program

Ⓓ Lalu dapat di uninstal dari control panel

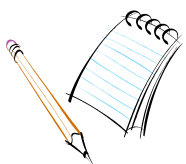
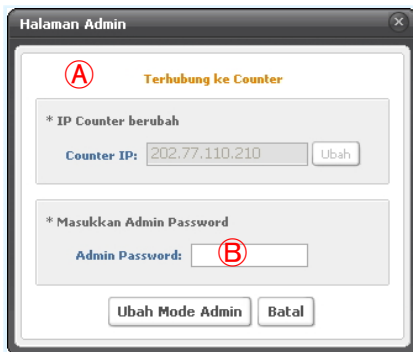

1. www.pikawarnet.com → dapat didownload dari menu di pc anda.
2. Setelah instal masukan Ip Server, Lalu restart komputer.
3. Setelah Restart masukan ip server dan akan terhubung dengan server /pikabilling.
4. Client Mode Admin Password dapat di set melalui server .

Set Harga

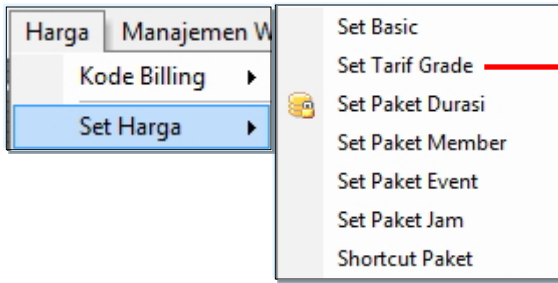

※ Level Harga

- Ⓐ Tarif Awal
 :-Non member
 -Member
 -Silver Member

- Ⓑ Pengaturan Tarif
 Malam dan Siang

- ※ Point dapat
 digunakan untuk
 merubah level
 keanggotaan

| Grade Member | Tarif siang(Rp) | Tarif malam(Rp) | Tarif awal siang(Rp) | Tarif awal malam(Rp) | Point(%) | Jam |
|---------------|-----------------|-----------------|----------------------|----------------------|----------|-----|
| Non member | 3,000 | 3,000 | 3,000 | 3,000 | 0 | |
| Member | 3,000 | 3,000 | 1,000 | 1,000 | 10 | |
| Silver member | 900 | 900 | 500 | 500 | 10 | |

Jenis Member: Memo:
 Tarif siang: Tarif awal siang:
 Tarif malam: Tarif awal malam:
 Point: (%)

Upgrade otomatis
 Dari grade sekarang, setelah menggunakan jam jadi

* Untuk buat grade member baru, klik tombol [Baru], masukkan nama grade member

Kenaikan Tarif per100

Contoh 1) Kenaikan tarif non-member dengan awal mulai tarif 3000 dan perjam nya 3000

| | | | |
|---------------------------------|---------------------------------|---------------------------------|---------------------------------|
| 11 GUEST(3) 00:09 * 3,000 | 11 GUEST(3) 01:11 * 3,600 | 11 GUEST(3) 01:29 * 4,500 | 11 GUEST(3) 01:59 * 6,000 |
|---------------------------------|---------------------------------|---------------------------------|---------------------------------|

Contoh 2) Kenaikan tarif member dengan awal mulai tarif 1000 dan perjam nya 3000

| | | | |
|-----------------------------------|-----------------------------------|-----------------------------------|-----------------------------------|
| 30 kimdongwon 00:30 * 1,600 | 30 kimdongwon 01:00 * 3,100 | 30 kimdongwon 01:29 * 4,500 | 30 kimdongwon 02:00 * 6,100 |
|-----------------------------------|-----------------------------------|-----------------------------------|-----------------------------------|

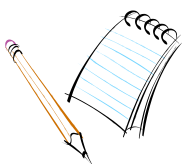

1. Setelah instalasi selesai harus setting tarif yang berlaku di warnet
2. Dapat menambahkan Level member yang baru
3. Biaya post pay adalah tarif yang disetting untuk menerima pembayaran dari tiap jam nya

Contoh tampilan harga

Set tarif per unit

1000

Jenis Member Memo

Tarif siang Tarif awal siang

Tarif malam Tarif awal malam

Point (%)

Upgrade otomatis

Dari grade sekarang, setelah menggunakan jam jadi

* Untuk buat grade member baru, klik tombol [Baru], masukkan nama grade member

| | | |
|---------------------------------------|---------------------------------------|---------------------------------------|
| 16 * GUEST(1) 00:00 1,000 | 16 * GUEST(1) 00:15 2,000 | 16 * GUEST(1) 00:30 3,000 |
| 16 * GUEST(1) 00:45 4,000 | 16 * GUEST(1) 01:00 5,000 | |

Harga Example -2

Set tarif per unit

3000

Jenis Member Memo

Tarif siang Tarif awal siang

Tarif malam Tarif awal malam

Point (%)

Upgrade otomatis

Dari grade sekarang, setelah menggunakan jam jadi

* Untuk buat grade member baru, klik tombol [Baru], masukkan nama grade member

| | | |
|---------------------------------------|---------------------------------------|---------------------------------------|
| 18 * GUEST(1) 00:00 1,000 | 18 * GUEST(1) 00:20 2,000 | 18 * GUEST(1) 00:40 3,000 |
| 18 * GUEST(1) 01:00 4,000 | | |

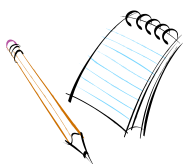

1. Kenaikan tarif Per [1000Rp] Tarif Per Jam [4000Rp] tarif Awal [1000Rp] Untuk kenaikan biaya tarif per 15 menit
2. Kenaikan tarif per [1000Rp] Tarif Per Jam [3000Rp] tarif Awal [1000Rp] Untuk kenaikan biaya tarif per 20 menit

Harga Example -3

Set tarif per unit

2500

Set pembulatan perhitungan tarif

3 menit
 1 menit
 0 menit

Jenis Member Memo

Tarif siang Tarif awal siang

Tarif malam Tarif awal malam

Point (%)

Upgrade otomatis

Dari grade sekarang, setelah menggunakan jam jadi

* Untuk buat grade member baru, klik tombol [Baru], masukkan nama grade member

| | | |
|--|---|--|
| 1 KIMDON 00:01 2,500 | 1 KIMDON 00:30 2,500 | 1 KIMDON 01:00 5,000 |
| 1 KIMDON 01:30 7,500 | 1 KIMDON 02:00 10,000 | |

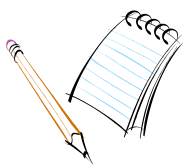

1. Kenaikan tarif Per[Rp2500] Tarif Per Jam [Rp5000] tarif Awal[Rp2500] Untuk kenaikan biaya tarif per 30 menit

Harga → Set Harga

- Set Basic
- Set Tarif Grade
- Set Paket Durasi**
- Set Paket Member
- Set Paket Event
- Set Paket Jam
- Shortcut Paket

PIKABilling Set Harga

Set Basic | Tarif Grade | Paket Durasi | Paket Member | Paket Event | Paket Jam | Paket Shortcut

| Nama paket | Durasi | Biaya | Bonus waktu(mnt) |
|---------------------|--------|--------|------------------|
| Paket durasi 2 jam | 02:00 | 5,000 | 0 |
| Paket durasi 3 jam | 03:00 | 7,000 | 0 |
| Paket durasi 5 jam | 05:00 | 12,000 | 0 |
| Paket durasi 7 jam | 07:00 | 17,000 | 0 |
| Paket durasi 10 jam | 10:00 | 20,000 | 0 |

Nama paket

Waktu Pakai (jam:menit)

Tarif * Paket Durasi adalah jenis login yang dapat dijual pada semua

Bonus (menit)

- Set Basic
- Set Tarif Grade
- Set Paket Durasi
- Set Paket Member**
- Set Paket Event
- Set Paket Jam
- Shortcut Paket

PIKABilling Set Harga

Set Basic | Tarif Grade | Paket Durasi | Paket Member | Paket Event | Paket Jam | Paket Shortcut

| Nama paket member | Durasi | Biaya | Bonus waktu(mnt) |
|------------------------|--------|--------|------------------|
| Member prabayar 10 jam | 10:00 | 8,000 | 0 |
| Member prabayar 30 jam | 30:00 | 24,000 | 0 |
| Member prabayar 50 jam | 50:00 | 40,000 | 0 |

Nama paket member

Durasi (jam:menit)

Tarif

Bonus (menit) * Paket member adalah jenis login untuk member, jumlah tersisa dapat digunakan kembali

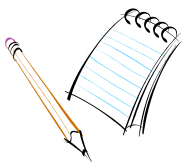

Paket member prabayar dapat ditambah pada menu paket member.

Harga → Set Harga

- Set Basic
- Set Tarif Grade
- Set Paket Durasi
- Set Paket Member
- Set Paket Event**
- Set Paket Jam
- Shortcut Paket

PIKABilling Set Harga

Set Basic | Tarif Grade | Paket Durasi | Paket Member | **Paket Event** | Paket Jam | Paket Shortcut

| Nama paket spesial | Tarif siang(Rp) | Tarif malam(Rp) | Tarif awal siang(Rp) | Tarif awal malam(Rp) | Point(%) |
|--------------------|-----------------|-----------------|----------------------|----------------------|----------|
| event | 1,000 | 1,000 | 1,000 | 1,000 | 0 |

Tarif khusus: Memo:

Tarif siang: Tarif awal siang:

Tarif malam: Tarif awal malam:

Point: (%)

* Tarif khusus adalah jenis login khusus yang dapat diterapkan pada semua User
Contoh, dapat set biaya siswa, biaya event, dll ... dengan bebas

- Set Basic
- Set Tarif Grade
- Set Paket Durasi
- Set Paket Member
- Set Paket Event
- Set Paket Jam**
- Shortcut Paket

PIKABilling Set Harga

Set Basic | Tarif Grade | Paket Durasi | Paket Member | Paket Event | **Paket Jam** | Paket Shortcut

| Nama paket Jam | Waktu mulai | Waktu selesai | Biaya |
|----------------|-------------|---------------|-------|
| Paket Siang | 12:00 | 20:00 | 8000 |
| Paket Malam | 22:00 | 06:00 | 8000 |

Nama paket Jam:

Waktu mulai: (jam:menit) ~ waktu selesai: (jam:menit)

Biaya:

* Paket Jam dikenakan biaya untuk jangka waktu yang ditentukan.

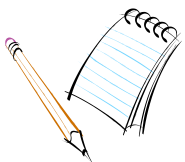

Server Manajemen →
Set Server

Set Basic

Set User PC Notice

Set Print Scanner

DB Backup/Delete

PIKABilling Set Server

Set basic | Set Notice PC User | Print Scanner | DB

Set cara member login
 Member dapat login dengan kartu member
 + Set cara login jika tidak punya kartu member
 ID + Password
 Blok login member berhutang
 Tampilkan jumlah hutang pada layar notice bila member berhutang

Pilih mode selesai saat pembayaran
 Close screen Reboot Shut down
 Terapkan mode selesai saat pindah PC sama dengan saat pembayaran

Pilih mode selesai PC User saat Pause
 Close screen Reboot Shut down

Set Option Reboot/Quit PC User
 Forced Quit Program Normal Quit Program Waktu berjalan saat Lock
 Peringatan habis Billing (5 menit sebelum Billing habis)

Cara penyimpanan file
 Excel report Text file

Pilih option lain
 Harus memasukkan No, KTP saat daftar
 Run otomatis saat transfer file PC User
 Folder path PC User saat transfer file
 Peringatan CD belum dikembalikan saat membayar
 Peringatan Memo pada PC user saat membayar

Set batas waktu anak-anak 22 (jam) 0 (menit)

Set Quick Menu

Set Blink Table (* Light on table number, name, remain time for applied time)
 Blink nomor table selama 10 detik saat login PC
 Blink nomor table selama 10 detik saat pindah PC
 Blink nama member anak-anak yang melanggar batas waktu penggunaan warnet
 Blink sisa waktu sebelum selesai 10 menit sampai selesai
 Blink nomor tabel selama 10 detik saat pembayaran paket/prepay selesai

Set Basic

Set User PC Notice

Set Print Scanner

DB Backup/Delete

PIKABilling Set Server

Set basic | **Set Notice PC User** | Print Scanner | DB

* Masukkan nama warnet dan notice yang akan tampil pada layar login PC User
 * Tekan tombol [Apply] setelah tulis content dan set warna

Nama Warnet
 Notice 1
 Notice 2
 Notice 3

Masukkan notice yang ditampilkan saat klik tombol guide dan Set bersihkan desktop
 Tekan tombol [Apply] setelah tulis content

Selamat Datang
Terima kasih telah mengunjungi Warnet kami

Times New Roman

 9

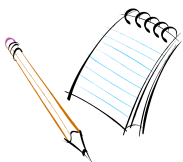

1. Notice ini dapat dilihat secara langsung perubahannya dari client apabila ada perubah dari server(klik notice untuk membukanya)

Counter Managemen →
Set counter

Set Basic

Set User PC Notice

Set Print Scanner

DB Backup/Delete

PIKABilling Set Server

Set basic | Set Notice PC User | **Print Scanner** | DB

Set kertas print untuk barcode scanner

Canon iPR C1 UFR II
Tech Scanner (TSK 800)

* Setting Printer dan Barcode Scanner yang di gunakan, setelah selesai click tombol print Code Barkot akan di cetak secara berurutan.
* Code barcode tidak dapat di scan jika di cetak dengan Printer Ink jet atau Printer laser yang berm...

Data dibawah ini akan tecetak di header Nota.

- Nama Warnet
- Alamat Warnet

- Nomor telepon

Cetak Nota
 Ya Tidak

PrintForm

kim dong won
mediaweb
qa
TEL : 010-3302-8857
Operator : Pemilik

Publish Date : 15-02-2012 04:37
Packet : gold member
Total Biaya : Rp 10,000
ID : PY3329
Password : 702670
UseTime : 600 (min)
Expired : 15-02-2012 09:37
Memo : one prepay

Terima kasih Atas Kunjungan Anda
Warnet Billing System
PICA Indo.

Set Basic

Set User PC Notice

Set Print Scanner

DB Backup/Delete

PIKABilling Set Server

Set basic | Set Notice PC User | Print Scanner | **DB**

* Set lokasi simpan, otomatis backup dan waktu hapus
* Set DB backup data

Backup path (Pilih folder)

Pakai backup DB otomatis

Interval Backup : Jalankan backuup otomatis setiap jam
Hapus Backup : Hapus data hari lalu

* Backup DB otomatis : Membuat backup DB otomatis untuk menghindari problem dan error.
* Harap periksa kapasitas Hard Disk

Hapus 'DB voucher prepay' dan 'DB login bebas' yang sudah terpakai.
Setiap : 1 hari 7 hari 30 hari

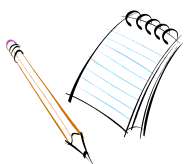

Client→
Set Client

Set Client

Security Client

Fungsi Client

Blok program

PIKABilling Set Konfigurasi PC User

Set Client Security Client Fungsi Client Blok program

Lihat table/ukuran table

Fullscreen Scrollbar Custom Grid Table size : 94

* Ukuran T table dapat diubah dengan pilih [Fullscreen] atau [Scrollbar]
Resolusi 1024*768 dan lebih dari 70 PC, sebaiknya gunakan "scrollbar" Apply

Jumlah PC

Jumlah semua PC 56 Jumlah Kolom 7 Apply

IP/Smoking/Fitur/Hide drive

| Idomor PC | IP | Smoking/Non smoking | Komentar | Semunyikan drive |
|-----------|----------------|---------------------|----------|------------------|
| 1 | 202.77.110.212 | Smoking | test | x;y |
| 2 | 202.77.110.205 | Smoking | test1 | x;y |
| 3 | 202.77.110.208 | Smoking | | x;y |
| 4 | 202.77.110.215 | Smoking | | x;y |
| 5 | 202.77.110.216 | Smoking | | x;y |

PC No 1 IP 202. 77.110.212

Smoking Non-smoking Fitur test Apply

* Tiap komentar dibatasi dengan titik koma (;).
Maksimal 4 komentar. Cth)Ghost;Yulgang;DnAir Set IP otomatis Reset

Hide drive x;y Apply semua PC Apply tiap PC

* Tiap drive dipisahkan titik koma(;).cth)C:D:E Tutup (C)

Set Client

Security Client

Fungsi Client

Blok program

PIKABilling Set Konfigurasi PC User

Set Client **Security Client** Fungsi Client Blok program

Security Client

* Membatasi penggunaan sistem
* Membatasi pengaturan sistem pada Client

Blok Display properties Blok registry(regedit)

Blok Device manager Blok ubah Window login password

Blok Network properties Blok Run dalam Start menu

Blok Control Panel Blok Msconfig dan Minfo32

Blok Task manager Blok MsDOS

Blok Computer Lock Blok Logoff (Setelah PC reboot)

Blok Program Files explorer

Blok Windows explorer

Blok Safe mode boot (hanya Window98)

Admin password Client Set

* Admin password Client digunakan untuk membuka layar saat kondisi darurat
* Password awal adalah 0123 Simpan

Tutup (C)

PIKABilling Blok Control Panel

+ Tandai yang akan diblok

- Control panel list
- Regional and Language option
- Date and Time
- Network Properties
- Display Properties
- Mouse Properties
- Sounds and Audio Devices
- Add Hardware
- System Properties
- Internet Options
- Power Options
- Add or Remove Programs

Terapkan setelah reboot Client OK (O) Tutup (C)

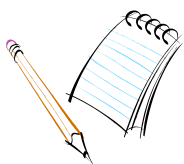

1. Untuk mengaplikasikan security setting pada client , restart PC client agar berjalan dengan normal
2. Password mode admin pada client dapat diubah. (Password untuk Login PIKA Patch juga ikut berubah)

- Set Client
- Security Client
- Fungsi Client**
- Blok program

PIKABilling Set Konfigurasi PC User

Set Client | Security Client | **Fungsi Client** | Blok program

Set Fungsi Client

Dapat fungsi tanya
 Sound
 Dapat ubah informasi member di Client
 Dapat Pindah PC
 Mouse
 Dapat Pause
 Resolusi

[Sale method : Hanya paket(prepay) Hanya postpay Paket(Prepay/postpay)]

Set login Screen

Blok daftar member

Saat PC idle Setelah menit screen saver dijalankan. [Hanya pada login screen]

Tampilkan tombol pencari member ID+Password(Nomor Member) pada Client

Option Client Display

* Dapat memilih Set display

Waktu pakai
 Informasi Point
 Dapat Minimize di taskbar (Client harus Reboot)
 Jumlah hutang
 Lihat informasi pembayaran

Option Tambahan

Pakai Toolbar
 Tidak pakai fungsi remote

- Set Client
- Security Client
- Fungsi Client
- Blok program**

PIKABilling Set Konfigurasi PC User

Set Client | Security Client | Fungsi Client | **Blok program**

| Nama program | Nama Proses | Caption | Pesan Blok |
|--------------|-------------|---------|------------|
| notepad | notepad.exe | | 0 |

Nama Program (wajib)
 Nama execute file
 Nama caption

Cth) Winamp Cth) Winamp.exe Cth) Winamp

Kirim pesan ke PC User yang menggunakan program blok

* Harus masukkan nama execute file atau nama caption

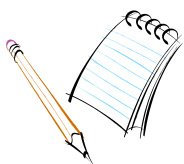

1. Untuk fitur Blok Program Wajib mendaftarkan Nama program dan Nama execute file

Cara memulai login client

① Cara memulai postpay (personal)

- a) Tampilan jendela antrian dengan nomor kartu yang telah didaftarkan dan tarik mouse ke nomor pc yang di tuju untuk memulai



- b) Menggunakan mouse, klik kanan pada nomor pc dan klik mulai postpay

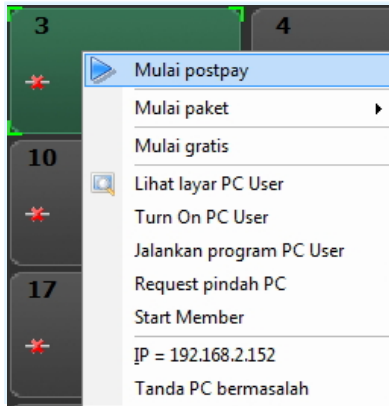

- c) Masukkan nomor kartu yang di beri operator atau login sebagai member untuk memulai sebagai postpay/pascabayar

② Bermain gratis

- a) Klik kanan pada nomor PC dan pilih Mulai gratis

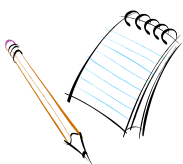
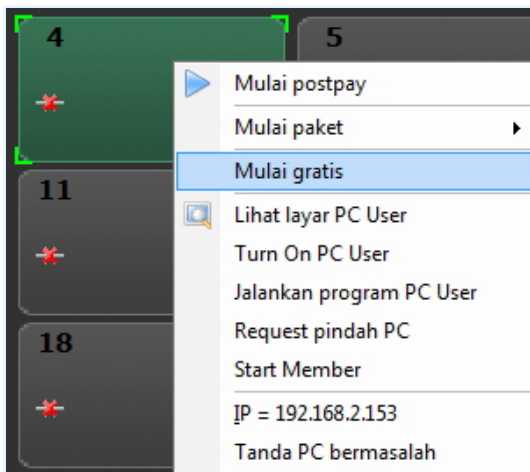

Cara memulai login client

③ Mulai menggunakan Prabayar

- ① Klik kanan pada nomor antrian dan pilih jenis login paket, setelah memasukkan jenis paket drag nomor antrian ke nomor PC



- ② Klik kanan pada nomor PC dan pilih Mulai paket

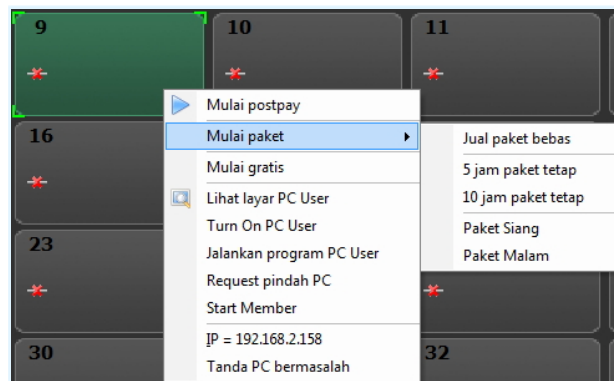

- ③ Pilih nomor PC dan klik tombol jenis login, lalu pilih jenis paket



- ④ Masukkan nomor kartu yang di beri operator atau login sebagai member untuk memulai sebagai prabayar

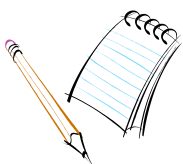

Cara mengatur informasi member



- ① Input nomor kartu
 - ① Terletak di kiri atas, dapat memasukan nomor kartu mulai dari 1-500. Masukan nomor dan tekan enter untuk menggunakan nomor tunggu untuk log in di client
- ② Input member
 - ① Ketikan nama member atau menggunakan +”nomor member”, lalu tekan enter

Example) kimdongwon [Enter]
+10 [Enter]

Registrasi /mengganti/menghapus



Daftar, cek/ubah member

Nomor:

Nama:

ID:

Password:

Jenis: laki-laki Perempuan

Tanqqal:

HP:

Terima SMS

E-mail:

Grade:

Waktu pakai grade:

Total Waktu:

Total:

Sisa:

Sisa Point:

Total Point:

Hutang:

Barcode:

Dilarang login

- ① Cara Daftar
 - : Daftar Member dapat dilakukan pada server di jendela member
 - : Daftar member juga bisa dilakukan di Client (Jika fitur diaktifkan oleh server)
- ② Cara mengganti informasi member
 - : Pada jendela member di server, pilih member dan ganti informasi di sebelah kiri dan simpan
 - Yang dapat di ganti (Nama/ID/Password/Tanggal lahir/nomor telepon/grade member)
 - : Dapat mengganti informasi dari client.
 - Yang dapat diganti (Password/No.Telp/Email)
- ③ Cara menghapus member
 - : Dari server buka jendela member, pilih nama member dan klik hapus
 - Member yang dihapus tidak bisa dikembalikan.
 - Member yang dihapus tidak bisa digunakan lagi.

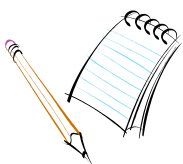

Daftar member

- ✘ Datar dari client
- Ⓐ Klik Daftar baru

- Ⓑ Nama
- ID
- Password
- Konfirmasi Password
- E-mail
- No. Ponsel

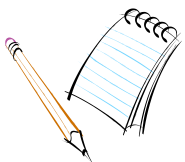

1. Jika Daftar login selesai informasi member tersedia pada biaya detail di client.

Cara menghentikan Client dan bayar

- ① Cara menghentikan client dan bayar pada server
 - ⊙ Double klik pada nomor PC
 - ⊙ Klik kanan dan pilih Hitung
 - ⊙ Pilih hitung pada Action button
 - ⊙ Pilih nomor PC dan tekan enter

Cara membatalkan pembayaran/stop client

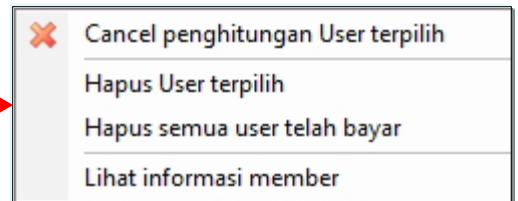
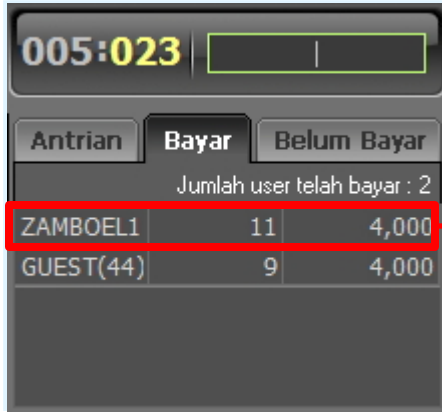

- ① Cara membatalkan bayar/stop dari server (Mengaktifkan kembali nomor PC yang mati)
 1. Pilih tab bayar seperti pada gambar
 2. Pilih client yang ingin di batal bayar/stop
 3. klik kanan pada client yang dipilih dan pilih Cancel perhitungan User terpilih (Client yang batal bayar akan kembali aktif melanjutkan saat ia berhenti)
 - Batal bayar akan tidak bisa bekerja jika nomor kartu atau nama member sedang digunakan

- ② Cara lain melakukan batal bayar
 1. Pada tab bayar seperti gambar diatas pilih client dan drag ke nomor PC yang dituju, maka client yang dipilih akan aktif kembali

Mendaftarkan hutang

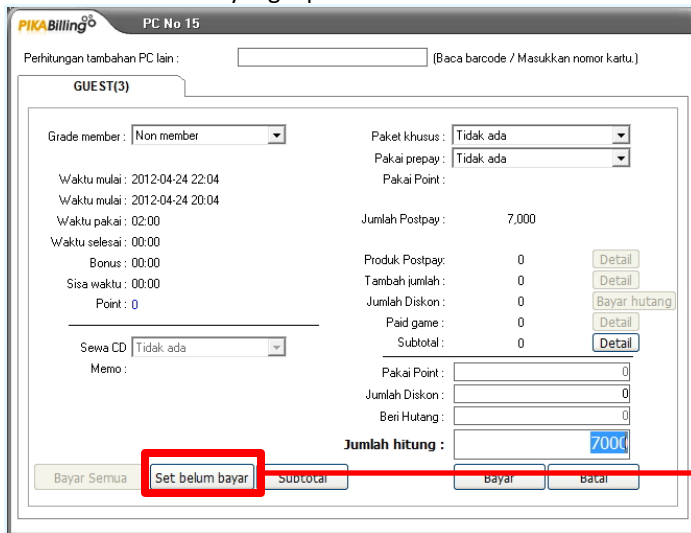

- ① Bila nomor kartu di set belum bayar maka nomor kartu tersebut tidak tersedia
- ② Jika member juga di set belum bayar maka member tidak bisa log in (Agar member hutang dapat tetap bisa log in harus di setting di server)

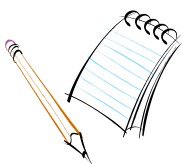

Menghapus hutang

Perhitungan tambahan PC lain : (Baca barcode / Masukkan nomor kartu.)

KIM(288)

Grade member : Paket khusus :

Pakai prepay :

Pakai Point :

Waktu mulai : 2012-04-24 21:38

Waktu mulai : 2012-04-24 21:38

Waktu pakai : 00:07

Waktu selesai : 00:24

Bonus : 00:00

Sisa waktu : 00:00

Point : -20

Sewa CD

Memo :

Jumlah Postpay : 1,000

Produk Postpay: 0

Tambah jumlah: 0

Jumlah Diskon : 10,000

Paid game : 0

Subtotal : 0

Pakai Point :

Jumlah Diskon :

Beris Hutang :

Jumlah hitung :

① Penghapusan hutang dapat dilakukan pada jendela di atas

Pembayaran Hutang

Perhitungan tambahan PC lain : (Baca barcode / Masukkan nomor kartu.)

KIM(288)

Paket khusus :

Pakai prepay :

Pakai Point :

Jumlah Postpay : 1,000

Produk Postpay: 0

Tambah jumlah: 0

Jumlah Diskon : 10,000

Paid game : 0

Subtotal : 0

Pakai Point :

Jumlah Diskon :

Beris Hutang :

Jumlah hitung :

PIKABilling Pembayaran hutang

Hutang sekarang

pembayaran hutang

① Untuk membayar hutang dapat dilakukan pada jendela di atas, dengan klik bayar hutang.

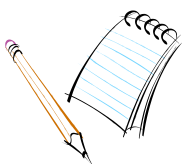

Manajemen hutang member

① Dalam jendela member terdapat manajemen hutang (Nama menu: Manajemen hutang)

1. Untuk membayar hutang pilih nama member yang akan membayar hutang

Ⓐ Cari member

Ⓑ Detail dari daftar pembayaran hutang member

Ⓒ Masukan jumlah yang hutang yang akan dibayar dan pilih prepay.

Batal pakai

① Server klik kanan mouse pada client jika ingin membatalkan
:Batal pakai akan menjadi informasi dan pembatalan pemakaian client

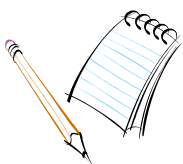

Tampilan penjualan produk

✳ Pendaftaran produk

- Ⓐ Pilih kategori produk
- Nama produk
- Harga Produk

Simpan

Ⓑ List Daftar Produk

✳ Tersedia untuk input jumlah stok barang. Bila tidak diperlukan tidak perlu di isi

(Stok barang digunakan untuk informasi sisa jumlah produk)

Bila stok 10 akan di hitung -10 saat di jual

Ⓒ Jendela penjualan
Klik tanda panah untuk memasukkan jumlah yang akan di jual

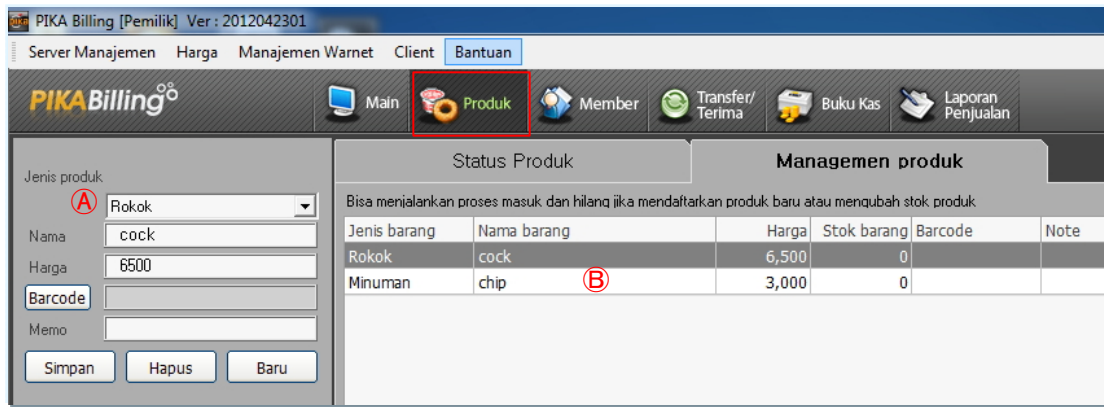

Ex 1) Jika anda mau menjual langsung kepada client (klik kanan pada client, lalu pilih jual produk)

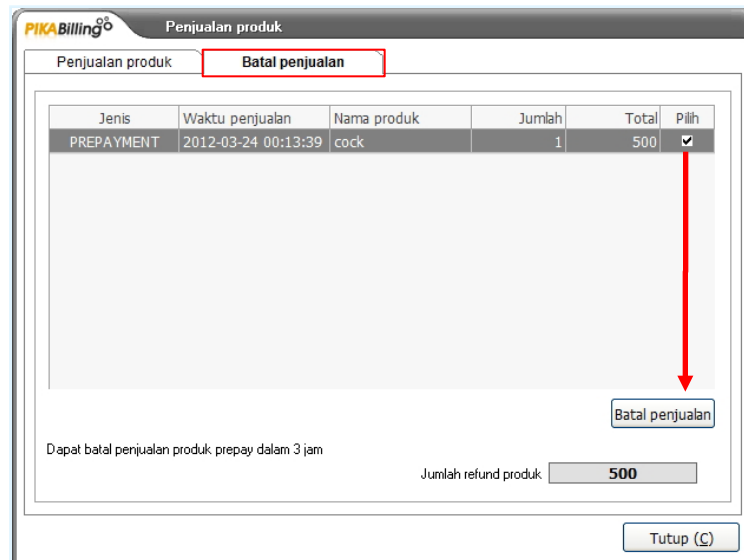
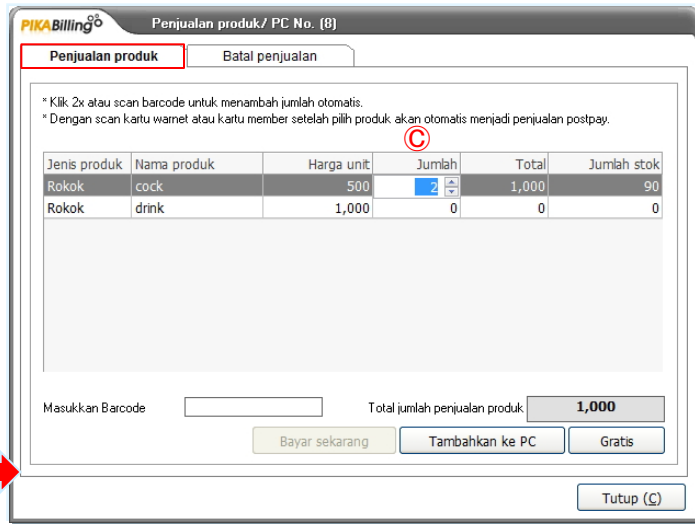
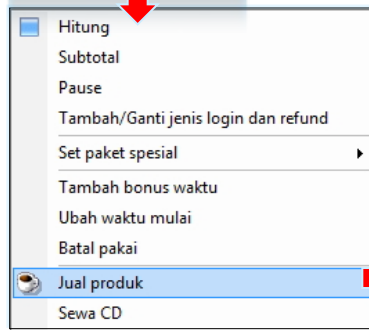

✳ Cara membatalkan Penjualan

Buka jendela batal penjualan

Pilih produk yang sedang dijual lalu klik batal penjualan

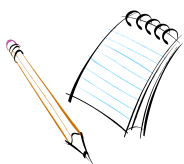

1. Apabila menjual barang langsung dari Server dan Table sudah terpilih, hanya penjualan pascabayar saja bisa dilakukan.
- ✳ Tombol pintas F8 dan F9 bisa digunakan saat proses penjualan, tetapi beda fungsi
F8 : Pilih PC client dan tekan F8 untuk dimasukkan penjualan pascabayar
F9 : Tekan F9 untuk penjualan di muka (prabayar)



Jenis produk:

Nama:

Harga:

Barcode:

Memo:

Stok masuk:

Biaya masuk:

Memo:

Stok hilang:

Nilai:

Memo:

Status Produk: **Managemen produk**

Bisa menjalankan proses masuk dan hilang jika mendaftarkan produk baru atau mengubah stok produk.

| Jenis barang | Nama barang | Harga | Stok barang | Barcode | Note |
|--------------|-------------|-------|-------------|---------|------|
| Rokok | coca | 500 | 94 | | |

+ Atas - Bawah Simpan Print Masukkan nilai lebih dari 1 Batal masuk/hilang

PIKABilling Batal masuk dan hilang

Daftar masuk Daftar hilang

| Waktu masuk | Nama produk | Jumlah masuk | Nilai masuk | Admin |
|-------------------|-------------|--------------|-------------|---------|
| 2/13/2012 11:44:3 | coca | 100 | 0 | Pemilik |

Bisa membatalkan daftar produk masuk 30 hari terakhir

Waktu masuk: Nama produk:

Jumlah masuk: Nilai masuk:

Admin:

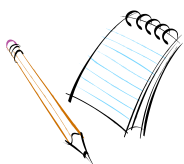

Cara membatalkan jual produk

PIKABilling Penjualan produk

Penjualan produk Batal penjualan

* Klik 2x atau scan barcode untuk menambah jumlah otomatis.
 * Dengan scan kartu warnet atau kartu member setelah pilih produk akan otomatis menjadi penjualan postpay.

| Jenis produk | Nama produk | Harga unit | Jumlah | Total | Jumlah stok |
|--------------|-------------|------------|--------|-------|-------------|
| Minuman | Aqua Gelas | 500 | 3 | 1,500 | -4 |
| Minuman | Alo Alo | 1,000 | 1 | 1,000 | -2 |
| Minuman | Granita | 1,000 | 1 | 1,000 | -1 |
| Minuman | Teh Botol | 2,500 | 0 | 0 | 48 |
| Minuman | Fresh Cola | 2,500 | 0 | 0 | 24 |
| Kopi | Kopi Item | 2,000 | 0 | 0 | 0 |
| Kopi | ABC Susu | 2,000 | 0 | 0 | 0 |
| Kopi | ABC Mocca | 2,000 | 0 | 0 | 0 |
| Kopi | Indocafe | 2,000 | 0 | 0 | 0 |

Masukkan Barcode Total jumlah penjualan produk **3,500**

Bayar sekarang Tambahkan ke PC Gratis

Tutup (C)

- ① Cara menjual produk dari sever
 1. Pilih nomor PC dan klik kanan, lalu pilih jual produk(untuk pra bayar)
 2. Pilih jual produk pada action button(untuk pasca bayar)
 3. Tekan F8 atau F9 (untuk pra bayar)
 4. Saat ada pesanan produk dari client (pilih untuk konfirmasi penjualan)
- ② Cara menjual jumlah produk yang dijual
 1. Pada jendela jual produk tambah, arahkan mouse ke jumlah pada nama produk yang akan dijual dan dinaikan
 2. Pada jendela jual produk double klik pada nama produk yang akan di jual (jumlah akan bertambah 1)
- ③ Jual produk juga bisa secara gratis
- ④ Jika menggunakan ICON pada action button maka akan terlihat icon pada PC yang memesan produk

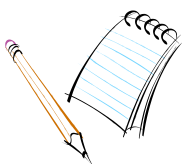

Cara batal penjualan barang

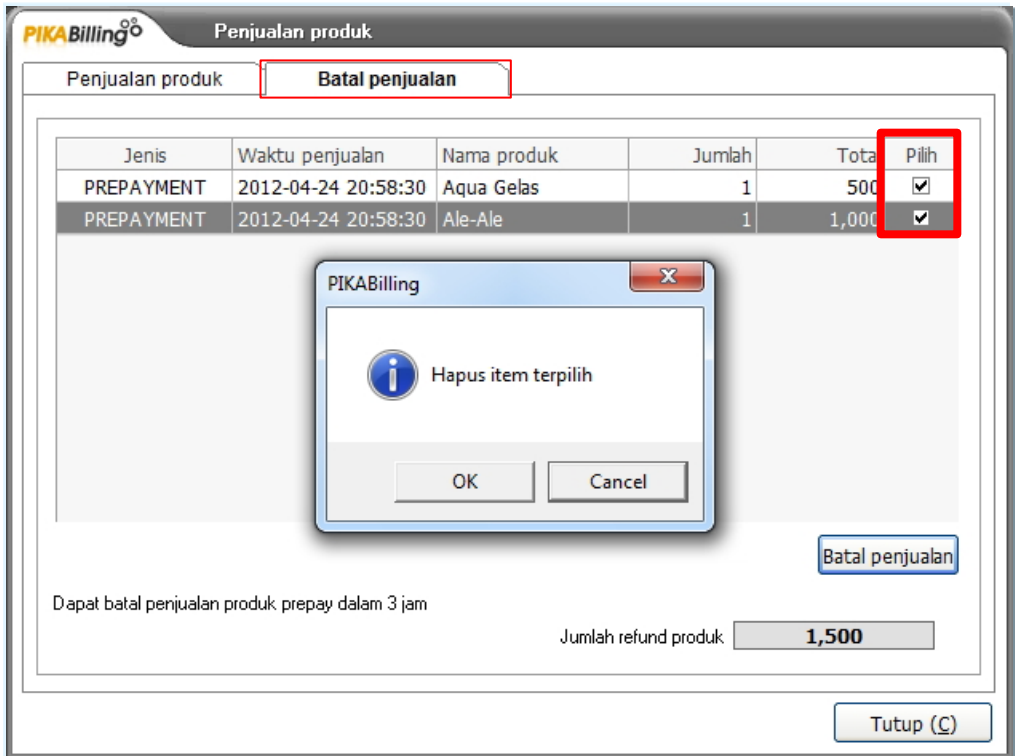

① Cara membatalkan produk dari server

1. Penjualan produk yang dijual akan tertera pada jendela penjualan dan anda dapat membatalkannya

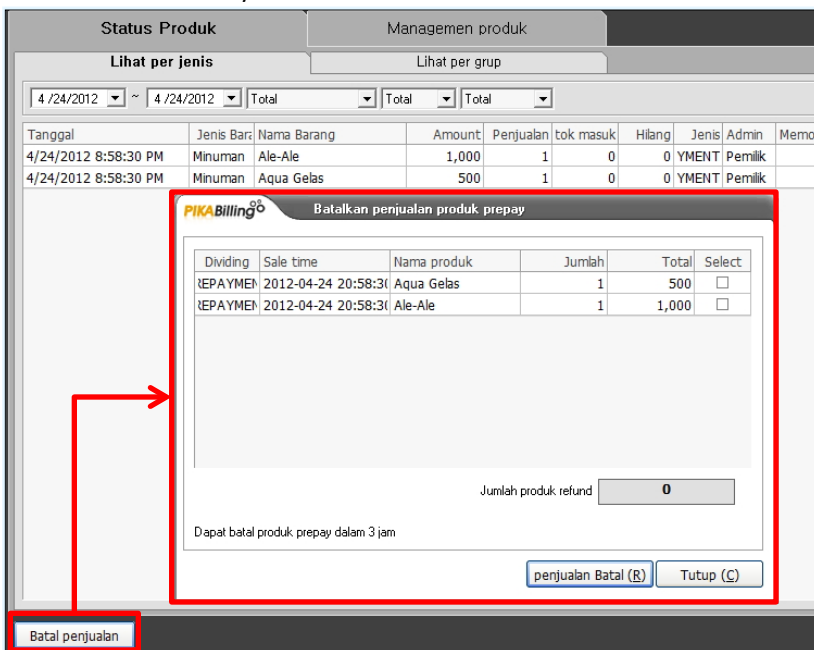

② Dapat juga membatalkan pesanan melalui server

1. Buka jendela produk dan pilih batal penjualan di kiri bawah

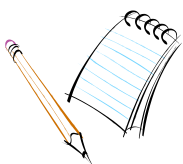

daftar penjualan produk tersedia 3 jam sebelumnya untuk melakukan batal jual. (daftar penjualan produk akan hilang tiap 3 jam)